Novembre 2011 | **N° 94**

ViVRE à Draveil

Magazine d'information de la ville de Draveil

TRAVAUX
L'église St-Rémy

VIE SCOLAIRE
5 nouvelles classes

NOËL
Le programme

VIE SPORTIVE
Nos champions

DRAVEIL ESSONNE

www.draveil.fr

Travaux | **p5**
Vie scolaire | **p7**
Évènements | **p16**
Vie pratique | **p23**

Remplacez vos menuiseries et fermetures
www.SOLABAIE.fr
PORTES & FENÊTRES
Financement à 0%*
SolaBAiE
*Voir conditions en magasin
Solabaie, ma fenêtre… Solabaie, mon bien-être !
LES MENUISERIES DU SOLEIL
01 69 52 84 75
26 BOULEVARD DU GÉNÉRAL DE GAULLE - 91210 DRAVEIL

consommable et accessoire
surf
MULTIMEDIA
. Cartouches d'encre, Toners, CD & DVD ...
. Connectique, Claviers, Souris, Webcams ...
. Ecrans, Imprimantes, PC portables ...
. Pieces & Accéssoires, PC sur mesure ...
Le Choix au Meilleur Prix
Cartouche Hp 364 Combo Pack - Noir, Jaune, Cyan, Magenta
349 €
26 € 90
PC ASUS V6-P5G41E
- Intel DualCore E5700 CPU 3 Ghz.
- 4 Gb. DDR3-1066 memory
- 500 Gb. SATA hard drive
Cartouche Hp 364 - Noir XL (550 pages) : 17.90 €
Le Service en Plus
276bis, avenue Henri Barbusse - 91210 DRAVEIL - Tél./fax : 01 69 03 03 02
Ouvert du Mardi au Samedi : 9h00 - 12h30 / 14h00 - 19h00

Éditorial

Madame, Mademoiselle, Monsieur,

En ces temps d'incertitudes, marqués, en particulier, par la crise financière, je souhaitais rappeler les objectifs que nous nous sommes fixés pour notre commune parce que, quoi qu'il en soit, nous maintenons le cap.

Finalement, qu'est-ce-qui est le plus important ?

Le plus important, c'est que l'ensemble de nos quartiers continuent à bénéficier des investissements et des services dont les Draveillois ont besoin et que, précisément, notre gestion rigoureuse permet de réaliser, malgré la crise et la baisse de nos subventions :

- La restructuration du groupe scolaire de Mainville s'achève,
- Le centre nautique a, comme prévu, ouvert depuis 4 mois et ne désemplit pas
- La rénovation de la piscine Caneton est en cours
- Les travaux dans les écoles (Brossolette, P. et M. Curie) ont été réalisés afin d'accueillir les enfants supplémentaires.

Le plus important, c'est que nous continuions à faire avancer nos projets malgré le désengagement de nos partenaires financiers- au premier rang desquels le Conseil général et la Région- ou les hostilités que l'on ne manque pas de rencontrer :

- Nous déposerons, au titre du contrat régional auquel nous avons droit, un dossier de demande de subvention pour les travaux de restructuration de l'école élémentaire J. Jaurès, et ce, malgré les contraintes drastiques imposées par la Région.
- L'église Saint-Rémy et ses abords, complètement réhabilités, seront bien inaugurés le 9 décembre prochain, selon le calendrier initial, et ce, même si le Département n'a pas tenu ses engagements au titre des aides à la restauration du patrimoine.
- La deuxième tranche de travaux au château de Villiers permet désormais d'accueillir un vrai pôle associatif, complété par le 75 de Gaulle. Le centre Oberkirch obsolète sera donc bien démoli tout début 2012 au profit de la création d'un square ouvert aux familles.
- Les projets structurants se concrétisent : la première pierre de la ZAC centre ville sera posée dans quelques semaines, l'aménagement des liaisons douces se poursuit.

Tout cela se fait, vos avis d'imposition locale en témoignent, sans la moindre augmentation de la fiscalité communale, cette année encore.

Le plus important, enfin, c'est que nous continuions à défendre nos intérêts, en privilégiant le dialogue constructif avec nos partenaires, comme nous l'avons fait, par exemple, avec l'Inspection académique quand nous avons obtenu l'ouverture de 5 classes à la rentrée dernière ou avec le Préfet de l'Essonne lorsque nous avons obtenu le financement de la vidéo-protection qui sera déployée au premier trimestre 2012 dans tous les quartiers.

Avec l'équipe municipale, nous restons entièrement mobilisés pour relever tous ces défis.

Georges Tron, Député-maire de Draveil

Georges Tron

N°94

Sommaire

Edito	3
Travaux	5 › 6
Vie scolaire	7
Vie économique	8 › 10
Vie culturelle	12 › 13
Arrêt sur images	14 › 15
Évènements	16
Vie sportive	18
Vie associative	19 › 22
Vie pratique	23 › 24
Tribune libre	25

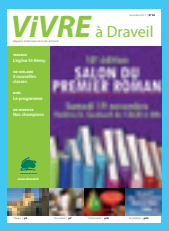

Magazine municipal d'information
n° 94 - Novembre 2011 - Gratuit
Hôtel de Ville : 01 69 52 78 78
3, avenue de Villiers
Site Internet : www.draveil.fr
Tirage : 13 000 exemplaires
Directeur de la publication :
Serge GIOVANNACCI
Rédacteur en chef : Béatrice HEURTAUX
Comité de rédaction : Audrey DELTOMBE - Maud STAIQULY
Régie municipale publicitaire : 06 60 32 05 51
Photos : prises par la Mairie ou transmises avec l'autorisation des associations.
Maquette, photogravure, impression : Taag 01 69 25 40 40.
Imprimé à 13 000 exemplaires.

La direction de la publication décline toute responsabilité relative aux erreurs ou omissions, notamment typographiques qui pourraient avoir lieu dans le libellé des annonces et articles. Le contenu, les visuels, les prix et les promotions annoncés ne sont pas contractuels.

Ecole de Danse

Duo Danse

Nouveau

THÉ DANSANT

Tous les lundis de 14h à 17h30

Cours de danse de salon débutant
de 14h30 à 15h30

01 69 52 16 61 — Web : www.duodanse.net

ZA Mainville - 3bis, rue de l'Artisanat - 91210 DRAVEIL
e-mail : duo.danse@wanadoo.fr

1,50€* — 2,50€* — 3,50€* — 4,50€*

* Plat à emporter

Chez Volkan

Tous nos **plats** et **sandwichs** sont aussi prévus pour être **emportés** ou **consommés** sur place

Commande par téléphone au **01 69 39 06 33**

Avenue de l'Europe (D31)- Centre Commercial L'Europe
91210 DRAVEIL (MAINVILLE)

Lavage haute pression

Venez essayer notre système de prélavage en pulvérisant votre véhicule d'un savon dégraissant, démoustiquant. Facilite votre lavage sans en augmenter le coût.

Permet aussi de réduire la consommation d'eau de 30% environ, nous sommes soucieux de l'environnement.

6 PISTES HAUTE PRESSION - 12 ASPIRATEURS - 2 ROULEAUX HAUT GAMME

Mainville Auto Clean

ZAA de Mainville - Avenue de l'Europe

MECA JARDIN

LA PASSION DU JARDIN

Entretien des jardins
Taille et élagage des arbres
Pose de clôtures - Terrassement

Remise de 10% pour tout nouveau client

Tél. : 01 69 52 64 29 - 06 08 84 97 83

8 allée des Grandes Pièces - ZA de Mainville - 91210 DRAVEIL

Pressing de Mainville

Le Pressing écologique

PRESSING ÉCOLOGIQUE

Contre les Bactéries

Lavage Couette* 14,00€
Traitement anti-bactérien + 1,50€

Normes EM 1976

*Sauf plumes

Horaires d'ouverture : Lundi 14h à 20h •
Du mardi au samedi 8h30 à 20h • Dimanche de 9h à 13h
Galerie Marchande – Centre Commercial Super U – DRAVEIL
Tél. 01 69 40 58 02

ENTREPRISE BOURLAUD & FILS

Maison fondée en 1890

LA QUALITÉ SOUS TOUS LES ANGLES
QUALIBAT 2112

01 69 03 71 62

MAÇONNERIE • BÉTON ARMÉ
RESTAURATION PATRIMOINE ANCIEN

4, rue de l'Industrie - Zone Artisanale - 91210 DRAVEIL
Fax : 01 69 03 51 22
E-mail : ste.bourlaud@wanadoo.fr - www.maconnerie-bourlaud.fr

E.D.E.N. SERVICES

SERVICE À LA PERSONNE

Avantage :
Organismes agrées ouvrent droit à une Réduction d'impôt ou à un crédit d'impôt plafonné égal à 50% des dépenses effectuées.
Particuliers taux réduit de TVA à 5,5%.

Quelques exemples, n'hésitez pas à nous consulter.

Travaux de nettoyage et Petits Bricolages
Nettoyage de terrasses
Mobilier de jardin
Petites réparations diverses…

Travaux d'Entretien courant des jardins
Entretien annuel des jardins
Entretien ponctuelles : tailles, tontes, ramassage de feuilles…

Tél. : 01 69 03 83 47 - 61, rue des Sources - 91210 DRAVEIL
edenservices@free.fr

EDEN

Aménagements Paysagés
Arrosages Automatiques
Piscines, Bassins, Terrasses
Éclairages, Clôtures…

61, rue des Sources - 91210 DRAVEIL
Tél. : 01 69 03 83 47 - Fax : 01 69 03 56 94
e.d.e.n.jardins@free.fr - www.eden-jardin.fr

ÉGLISE SAINT-RÉMY : LES TRAVAUX S'ACHÈVENT

Pendant l'été, plâtriers, peintres, électriciens et couvreurs ont travaillé sans relâche pour tenir les délais.

Cette restauration s'est faite sur dix mois, en plusieurs étapes : la toiture, les façades du clocher, la démolition de l'ancien presbytère et de ses annexes avec la construction d'un bâtiment de liaison entre le clocher et l'église ainsi que la pose de nouvelles grilles à l'entrée du narthex.
Les échafaudages du clocher ont été enlevés la première semaine d'octobre. Et nous avons pu découvrir l'ampleur de cette rénovation.

À l'intérieur de l'église, la sacristie et l'oratoire ont fait aussi l'objet d'une restauration. À l'initiative de la Société des Amis du Patrimoine draveillois, les vitraux de Saint-Rémy et de Sainte-Geneviève, retrouvés en morceaux dans le grenier du clocher, ont été restaurés et réinstallés tandis que les vitraux déjà en place ont été nettoyés. Peinture au mur et sol ont fait l'objet d'une complète réfection.
L'aménagement intérieur et la réinstallation des œuvres et du mobilier restaurés se fera

courant novembre. Cette réalisation a respecté le calendrier initialement établi et la réouverture de l'église est prévue courant décembre.
Après trois ans de fermeture, les paroissiens pourront cette année célébrer Noël dans un édifice entièrement réhabilité.

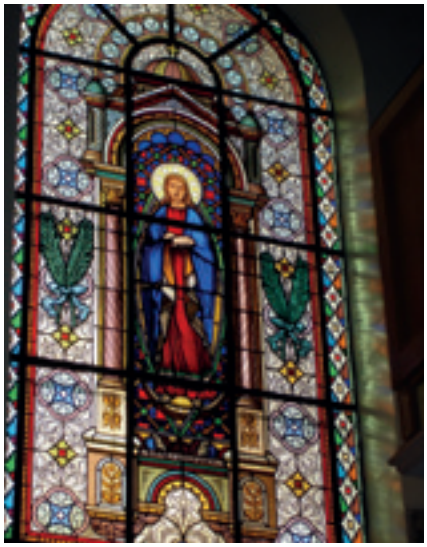

FOUILLES ARCHÉOLOGIQUES

L'église Saint-Rémy a été construite à la fin du 18e siècle à l'aide des matériaux pris lors de la démolition de l'ancienne église, à l'emplacement du cimetière qui jouxtait celle-ci. L'ancienne église se tenait au nord de l'actuel clocher, seul bâtiment ayant été conservé par les anciens Draveillois lors de cette démolition/reconstruction. Dans le cadre des travaux du centre-ville, les services de l'Institut national de Recherches archéologiques Préventives effectuent un diagnostic archéologique sur l'emprise de la ZAC centre-ville. Des tranchées ont été réalisées sur l'emplacement présumé de l'église primitive. Au moment où nous rédigeons cet article, aucun vestige significatif n'a été mis à jour, confirmant l'étude documentaire effectuée lors des travaux de l'église Saint-Rémy.

GROUPE SCOLAIRE DE MAINVILLE

Cette structure éducative a fait l'objet de plusieurs opérations :

• **en août 2010 :** construction de l'école maternelle et de l'accueil périscolaire ;

• **en août 2011 :** réhabilitation de l'école primaire avec construction d'un bâtiment neuf de 6 classes ;

• **en novembre 2011:** restructuration du restaurant scolaire avec mise en service effective en janvier 2012.

PÔLE ASSOCIATIF DU CHÂTEAU DE VILLIERS

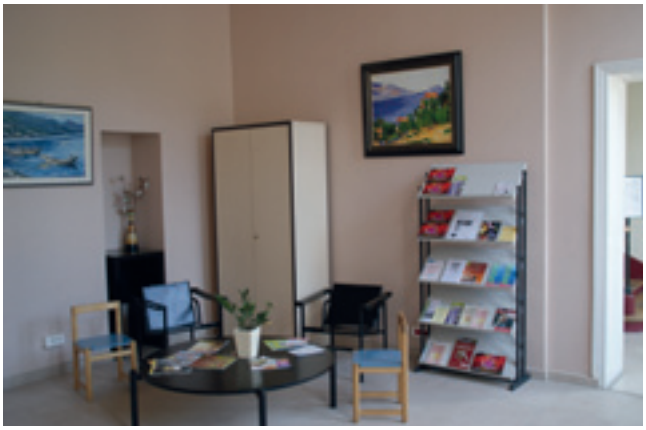

Le nouveau pôle associatif du Château de Villiers regroupe déjà de nombreuses activités : danse, chant, cours de français et d'anglais. D'ici la fin de l'année, une dizaine d'associations seront définitivement installées.

RÉALISATION D'UN NOUVEL ACCUEIL PÉRISCOLAIRE À L'ÉCOLE PIERRE ET MARIE CURIE

Après démolition en juillet 2011 de l'ancien accueil périscolaire, le nouveau bâtiment modulaire d'une surface de 140 m² a été implanté.

Il comporte 2 vastes salles qui permettront d'accueillir à nouveau les enfants avant et après l'école.

LOCAL JEUNES DANTON

Les travaux de réhabilitation du "Local Jeunes Danton" se sont achevés courant octobre 2011. Ce site a fait l'objet d'une rénovation complète : sol, peinture, ravalement, avec la création d'une

salle d'accueil supplémentaire et le traitement de l'accessibilité pour les personnes à mobilité réduite. Ce local mis à disposition par le bailleur "le Logement francilien" est destiné à l'accompagnement scolaire (Contrat Local d'Accompagnement à la Scolariré) et à l'animation pour les enfants. Il est également ouvert à certaines associations participant à la vie du quartier.

Montant des travaux : 75 000 € TTC

- Subv. du Conseil général : 31 354 €
- Logement francilien : 12 541 €
- ANRU : 12 541 €.

RENTRÉE SCOLAIRE : Draveil a obtenu l'ouverture de 5 classes !

Plus de 3000 enfants fréquentent les établissements scolaires de la commune, répartis sur 18 écoles. Afin d'équilibrer le nombre des effectifs dans chaque quartier, une modification de la carte scolaire a été rendue nécessaire. Celle-ci, entrée en application en septembre dernier, est le fruit d'une réflexion menée de concert, en 2010, entre la municipalité, l'inspection académique, le corps enseignant et les représentants des parents d'élèves. Après plusieurs réunions de travail et une large concertation, elle a abouti à une nouvelle sectorisation pour la rentrée 2011, tenant compte de l'arrivée, dans notre commune, de nouvelles familles avec de jeunes enfants liée aux nouvelles constructions.

Par ailleurs, dès le mois de juin et durant les vacances d'été, compte tenu des inscriptions supplémentaires d'élèves dont la ville avait connaissance, la municipalité et les directeurs d'établissement ont longuement étudié, avec l'inspection académique, la possibilité d'ouverture de nouvelles classes. Cette coopération exemplaire, liée au dialogue constructif que la ville a su nouer avec l'inspection académique et les directeurs d'établissements, a permis à 5 nouvelles classes de voir le jour dès la rentrée 2011, en maternelle à l'école Brossolette et en élémentaire à l'école Jean-Jaurès (2 classes), Mainville et Villiers. Seule l'école J.-Ferry, dont la direction s'est singularisée, a perdu une classe.

Des travaux de réhabilitation, de restructuration et la création de nouveaux espaces ont permis d'accueillir nos écoliers dans des conditions optimum.

DES DISPOSITIFS ÉDUCATIFS

Les divers dispositifs mis en place sont une aide et un soutien pour les parents, les enfants et les adolescents afin qu'ils acquièrent des méthodes de travail et qu'ils élargissent leurs centres d'intérêt.

Accompagnement éducatif

Au sein de l'école, l'éducation nationale a mis en place un accompagnement dans 3 domaines d'activités : aide aux leçons et aux devoirs, pratique sportive, pratique artistique et culturelle. Les élèves volontaires regroupés par groupe de 8 sont pris en charge, quatre jours par semaine à la pause déjeuner et après la classe.

- Groupe scolaire des Mazières : 01 69 03 33 59
- Collège Daudet : 01 69 03 70 19
- Collège Delacroix : 01 69 42 40 00

Accompagnement à la scolarité (CLAS)

Des aides aux devoirs et des activités socio-éducatives permettent aux enfants et aux adolescents des quartiers prioritaires de rattraper leur retard et de profiter de nombreuses activités culturelles dans les structures de quartier.

Ces séances se déroulent du lundi au vendredi de 16h30 à 18h30 avec le mercredi des ateliers culturels ou des sorties.

- Maison de quartier des Mazières : 01 69 52 48 10
- Centre social des Bergeries : 01 69 03 53 54
- Pôle du Château de Villiers : 01 69 42 37 51

Études surveillées

Au sein des écoles élémentaires, des études surveillées encadrées par des enseignants et des intervenants qualifiés sont proposées à partir de 18 élèves inscrits.

Service Enfance/scolarité : 01 69 52 78 51 / 01 69 52 78 52

Réussite éducative

Une équipe de professionnels se tient à l'écoute des familles et propose sur le temps extrascolaire, un accompagnement et un suivi individualisé au travers de différents ateliers adaptés aux enfants de 2 à 16 ans qui rencontrent des difficultés : atelier de français langues étrangères, atelier SLAM, accompagnement devoir à domicile avec mise en condition, soutien psychologique, aides diverses (administrative, sociale, santé…) mais aussi sorties culturelles en famille.

Maison des services publics - 3, rue Albert-Einstein.

LE CAFÉ DES PARENTS

Afin d'instaurer un dialogue et des échanges entre les parents, des rencontres mensuelles ont lieu une fois par mois, le mardi à 19h. Prochain rendez vous :

Mardi 15 novembre à 19h au centre social des Bergeries.

Le sujet abordé sera "les interrogations de la rentrée scolaire", venez en parler ! Contact : 01 69 52 39 30

MCV

Laverie libre service

Cette nouvelle laverie automatique a ouvert ses portes à la fin de l'été. Équipée de 12 machines, pourvues d'un super essorage et 4 machines séchantes, elle assure vos nettoyages pour une contenance de 6/7 kg et 18/20kg.

Différents forfaits sont possibles : nettoyage, séchage et repassage ; nettoyage au kg ; nettoyage détachage ; repassage eco-express à la pièce ; ramassage et livraison à domicile.

Avec à disposition lessive, adoucissant, pré-désinfectant dans des machines automatiques à pièces.

Notre charmante hôtesse Carla Dealmeida, soucieuse de vous faire gagner du temps, se propose aussi de réceptionner votre linge et de le stocker en attendant votre retour. Mais si vous désirez attendre, un grand écran de télévision vous permettra de vous détendre avec musique et films.

Situé au 126, bd Henri Barbusse face à la résidence de Villiers, le local est ouvert 7j/7.

De 7h à 21h du lundi au dimanche (le service repassage est fermé le dimanche) avec parking devant la laverie.

Tél : 01 75 30 83 38

Librairie Busser

Changement d'adresse

À quelques kilomètres de Paris, nous avons la chance d'avoir à Draveil un amoureux des livres anciens, passionné de littérature et en perpétuelle recherche bibliographique. Dans son nouvel espace rempli de livres du seizième au vingtième siècle, vous pourrez découvrir des exemplaires uniques d'André Breton, d'Aragon..., des manuscrits et autographes historiques et littéraires (lettre d'Edmond de Goncourt sur Champrosay, lettre du célèbre policier Vidocq), des livres avec aquarelles, des éditions originales d'écrivains célèbres tels que : Victor Hugo, Jules Barbey d'Aurvilly, Alfred de Musset, Alphonse Daudet, Edmond de Goncourt, André Malraux, Colette, François Mauriac, Henri Michaux... mais aussi des reliures d'époques diverses, armoriées ou signées par des maîtres relieurs comme Thouvenin, Vogel, Stroobants, etc. Expert en livre, Éric BUSSER participe aux ventes publiques à Drouot.

Sa boutique est située au 4, rue Henri-Dunant. Ouvert du lundi au samedi à partir de 10h. **Tél : 01 69 42 08 80 / 06 08 76 96 80**

Email : librairiebusser@orange.fr

Sophro thérapie Bien-être et équilibre

Le stress et les émotions sont utiles, mais leur excès est nocif et peut entraîner des souffrances psychologiques ou des maladies psychosomatiques avec divers symptômes : fatigue, insomnie, état dépressif, anxiété, phobie, blocages divers.

Christel FAUDET, sophrologue diplômée de la Faculté européenne de Sophrologie et de l'Ecole de Hautes Etudes de Sophrologie peut vous apporter une aide précieuse pour rétablir votre équilibre.

Elle utilise des techniques sophrologiques basées sur la relaxation, la respiration, la visualisation et l'écoute pour gérer de manière optimale les difficultés rencontrées.

Contact : 06 67 13 69 41 - Sophrologue.draveil@yahoo.fr (consultation en cabinet et à domicile).

Fashion Plaza

Prêt-à-porter hommes, femmes et enfants

Commerçant initié par son père, Youcef a acquis au cours des années, une expérience en vendant sur les marchés. Ayant un contact facile avec la clientèle, il en a vite compris les goûts et adapte ses choix en fonction de la demande et des tendances à la mode.

Approvisionné toutes les semaines avec de grandes marques telles que Guess, le Temps des Cerises, G.Star, Calwin Klein, il propose une vaste gamme de vêtements (manteaux, vestes, jeans, sweats, pulls, chemises, teeshirts) en fonction de la saison. La saison hivernale penchera vers les couleurs camel, taupe, violet et gris anthracite qu'il affectionne particulièrement car elles se marient facilement. Sa boutique est divisée en trois espaces : hommes, femmes, enfants et le petit plus que seront les accessoires (ceintures, gants, bonnets, chaussures). Il a la possibilité de se procurer de grandes tailles.

Située dans la galerie marchande du super U, la boutique Fashion Plaza est ouverte du lundi au samedi de 9h30 à 20h et le dimanche de 9h à 13h - **Tél : 01 69 42 64 07**

ATELCOM

De nouveaux services de proximité

C'est dans cet espace entièrement restructuré que Frédéric Bruyelle nous présente ses nouveaux services.

Bien connu en tant qu'antenniste, distributeur de Canal +, Canal Sat, Bis TV, TV Num... et spécialiste dans le domaine de la vidéo et de la télévision, Atelcom a voulu se diversifier en créant, d'une part, un service spécialisé dans les alarmes et, d'autre part, en proposant toute une gamme de produits électroménagers : lave-linge, lave-vaisselle, sèche-linge, réfrigérateur, four, gazinière, aspirateur et petit électroménager.

Approvisionné et formé par un groupement, il travaille en réseau et se porte garant de la marque et de la qualité de ses produits dont il assure l'après-vente. Ses conseils avisés, sa réactivité et la qualité de ses services lui assurent une grande fiabilité.

Situé en centre-ville au 1bis, rue Jean Moulin, il est joignable au **01 69 40 48 30 - Email : atelcom3@wanadoo.fr**

Boulangerie du Port aux Cerises

Changement de propriétaire

Pascal, le nouveau boulanger pâtissier, a été heureux de revenir dans sa ville natale. Les Mousseaux, quartier qu'il affectionne particulièrement, vont pouvoir compter sur son savoir-faire et son goût pour la nouveauté. Lors des animations qu'il a organisées en octobre dernier, les habitants du quartier ont pu découvrir sa grande variété de pains chauds aux maïs, aux céréales, aux noix... L'automne sera l'occasion de savourer ses croustillantes pâtisseries à base de poires, de pommes et de raisins sans oublier ses spécialités dont le Royal (fait de mousse au chocolat sur un craquant de feuillantine), le fraisier, le mille-feuilles, ses tartes aux fruits... Son large champ d'expérience lui a permis d'affiner ses connaissances dans le domaine de la boulangerie pâtisserie. Travaillant en famille, il a à cœur de fidéliser sa clientèle en proposant, à toute heure un pain chaud fabriqué selon sa méthode aux arômes de blé incomparables.

Bien entendu, toute commande pour une réception fera la joie de notre pâtissier avec un large choix : salés traiteur, pièces montées, gâteaux de mariage...

Situé au 131, bd Henri-Barbusse, il est ouvert tous les jours sauf le mardi, de 6h à 19h30 sans interruption. **Tél : 01 69 03 78 94**

Chocolaterie de Granvelle

Changement de local

Aujourd'hui située face au marché, la boutique de chocolat artisanal "De Granvelle", qui existe depuis une vingtaine d'années, a changé d'emplacement. Elle s'est complètement modernisée en optant pour un décor blanc et brun, mettant en valeur sa large gamme de chocolats "pur beurre de cacao". Forte de sa renommée dans la région, elle a voulu étoffer ses produits en proposant différentes présentations et en mariant, chocolats et cadeaux. Un grand choix de vaisselles ou de décorations pour la maison permet de trouver des "idées cadeaux" et de faire plaisir tout en offrant des chocolats aux parfums variés et aux formes insolites. Vous y trouverez aussi toutes sortes de confiseries (pâte d'amande, pâte de fruits, nouvelles dragées pour les baptêmes, mariages, communions). Sans oublier les thés et cafés du monde…

Venez vite découvrir toutes ces nouveautés au 1*bis*, rue Jean-Moulin. **Tél : 01 69 83 14 09**

Dimanche 20 novembre

À l'occasion de la **FÊTE DU BEAUJOLAIS NOUVEAU**, participez au grand tirage au sort organisé par les COMMERCANTS DU MARCHÉ. **Une centaine de bouteilles de Beaujolais sont à GAGNER !**

L'abus d'alcool est dangereux. À consommer avec modération.

Entreprise de nettoyage

Service à la personne

Cette microsociété spécialisée dans le nettoyage en général vous propose un entretien ponctuel ou régulier de votre entreprise, cabinet ou local industriel. Que ce soit en cas de fin de chantier, de sinistres ou pour l'entretien du sol et des vitres, Pierre LEVY est disponible à toute heure par mail :

pierre1304@hotmail.fr. Contact : 06 12 56 59 02

Les ateliers du Cheveu

Un nouveau look très design

C'est dans le quartier résidentiel et calme, à deux pas du centre-ville, que nos 2 visagistes Audrey et Stéphane ont repris, il y a dix ans, le salon de coiffure Capiflore (réseau de coiffeurs indépendants). Leur rêve devenu réalité était de restaurer entièrement leur espace coiffure. L'été fut propice à cette réfection tant au niveau de la restructuration que de l'embellissement intérieur. Aidés d'un architecte, ils ont réalisé sur 120 m², un décor au look chic, sobre et épuré avec un mobilier très design d'un confort absolu. Sur fond de couleur taupe et blanc, vous pourrez découvrir ce havre de paix donnant sur un jardin paysagé, où ils coiffent dehors l'été. Très appréciés par une clientèle fidèle, ils vous proposent leur savoir-faire avec les toutes dernières techniques utilisées par les produits Redken et Loréal. Profitez aussi d'une réduction si vous parrainez un ami. Ayant aussi à cœur de remplir leur rôle jusqu'au bout, ils utilisent leurs compétences avec un service complément capillaire doté d'un agrément par l'assurance maladie.

Situé au 7*bis*, avenue Paul Lafargue, le salon de coiffure est ouvert du mardi au samedi avec nocturne le jeudi.

Mardi-mercredi : 9h-12h / 13h30-18h - Jeudi : 14h-22h

Vendredi : 9h-18h - Samedi : 8h30-17h30

Pour en savoir plus consultez le site :

www.lesateliersducheveu.com - Tél : 01 69 03 74 85

ATELCOM

ÉQUIPEMENTS & PROTECTION DE LA MAISON

INSTALLATION ANTENNE

agréé qualifelec antenne

VENTES

ÉCRANS PLATS - BLU RAY
HOME CINÉMA - DVD/HDD
ÉLECTROMÉNAGER

Alarme / Vidéo & Télésurveillance

Distributeur CANAL+ / CANALSAT
TV NUM

1Bis, rue Jean Moulin - 91210 Draveil
Tél. : 01 69 40 48 30 - Fax : 01 69 39 43 69
Email : atelcom3@wanadoo.fr
www.atelcom-fr.com

Ménage - Repassage - Garde d'enfants
Vigilance maison - Bricolage - Jardinage

lesmainsenplus

services à la personne

Patricia HUMBERT 06 42 31 18 02

3 avenue de Bellevue - 91210 DRAVEIL

lesmainsenplus@aliceadsl.fr

Agrée pour les 50% de déduction fiscale

Devis gratuit

Le Napoli

Restaurant - Pizzeria
Spécialités Italiennes

FORMULES *uniquement le midi du lundi au vendredi*

9,90€
Plat du jour ou 1 pizza
(pizza marquée d'un symbole à choisir dans notre carte)
+ 1 café offert

12,50€
Entrée + Plat du jour ou 1 pizza
+ 1 dessert au choix + 1 café offert

APÉRITIF offert
sur présentation de cet encart
Du 15 novembre
au 30 décembre 2011

Vendredi, samedi et dimanche midi
Poissons frais (Daurade, bar etc...)

PIZZA à emporter :
2 achetées une offerte (pizza familliale)
Nos pizzas à la pâte fine
sont fabriquées avec des produits frais
Ouvert : 7/ 7J

268, bd Henri Barbusse - 91210 Draveil
Tél. : 01 69 40 43 83

Proche de chez vous

Dépannage informatique • Mac et PC
Interventions en atelier et à domicile

Paramétrage Internet / Wifi
Installation de périphériques
Eradication de virus
Assistance téléphonique
Conseil / Maintenance / Assistance / SAV

HORAIRES :
du lundi au vendredi :
9h00 > 20h00
samedi :
10h00 > 20h00

Formation Personnalisée à Domicile :
Initiation • Utilisation

7, avenue de la Fosse aux Carpes
91210 Draveil
tél : 01 69 830 827
mobile : 06 31 25 97 22
contact@centranthe.fr

Centranthe
Le service informatique sur mesure
www.centranthe.com

Bibliothèque

Horaires d'ouverture : **01 69 52 79 00**

- Mardi : 14h -18h
- Mercredi : 10h-12h30 et 14h-18h
- Jeudi : 10h-13h (exclusivement réservé aux groupes sur rendez-vous)
- Vendredi : 14h-20h
- Samedi : 10h-12h30 et 13h30-17h

Un large choix de livres

• 150 nouveaux romans adultes (romans, romans policiers, romans fantastiques),
• 83 nouvelles bandes dessinées (jeunesse et adultes),
• 140 nouveaux livres jeunesse (albums, contes, romans,...),
• 40 nouveaux romans en gros caractères,
• et une cinquantaine de livres sur CD audio.

Et toujours...

***... L'Heure du conte* pour les enfants**
le 1er mercredi du mois sur inscription.
Prochaines dates : Mercredi 7 décembre et mercredi 4 janvier. **Tél 01 69 52 79 02**

Conservatoire

2, avenue de Villiers **01 69 42 34 17**

LE TANGO au CAFE CULTURES !

Avec les conservatoires de la CASVS, la CDthèque et l'école d'arts plastiques de Draveil.

- Dimanche 20 novembre à 17h : Concert d'ouverture "Milonga", joué par "Moderato Tangabile" Réservation au théâtre.

- Samedi 28 janvier : 17h - Concert conférence sera donné par Diego Trosman - guitariste - et Fernando Maguna - pianiste et bandéoniste (entrée libre) - **20h** : Concert de clôture donné par les élèves des conservatoires.

- Du 24 janvier au 16 février : Exposition de l'école d'arts plastiques.

Vous désirez apprendre à danser le tango ? Séances d'initiation avec Anita Praz et Claudia Petit le mercredi 25 janvier de 19h à 21h et le samedi 28 janvier de 14h30 à 16h30 à 20h.

Renseignements et ouverture des inscriptions en danse à partir du 1er décembre.

Salon du Premier Roman

Samedi 19 novembre

Pour sa 10e édition, une trentaine de maisons d'édition vous présenteront 53 premiers romans en présence de leurs auteurs.

Lors de cet après-midi littéraire, de nombreuses tables et paroles d'auteurs seront animées par les présidents du jury.

À 15h : une table ronde sera animée par nos anciens lauréats

• 2002 : Diane MEUR, *La vie de Mardochée de Lowenfels* - Éditions Sabine Wespieser ;
• 2003 : François ORDET, *Moscou ! Moscou !*, Éditions Fayard ;
• 2004 : Thomas SCHLESSER, *La Vierge Maculée*, Éditions point de Mire ;
• 2005 : Jean Denis CLABAUT, *La Marque du Maçon*, Éditions Thélès ;
• 2006 : Michel MONNEREAU, *Carnets de déroute*, Éditions la Table Ronde ;
• 2007 : Carole MARTINEZ, *Le Cœur cousu*, Éditions Gallimard ;
• 2008 : Karine HENRY, *La Désœuvre*, Éditions Actes Sud ;
• 2009 : Tatiana ARFEL, *L'attente du soir*, Éditions José Corti ;
• 2010 : Didier DESBRUGERES, *Le Délé+gué*, Éditions Gaïa.

18h30 : Remise des Prix en présence de Georges TRON, Député-Maire de Draveil et d'Alain MALRAUX - hommes de lettres, dramaturge, et traducteur - qui sera notre invité d'honneur.

Nous tenons à remercier nos généreux sponsors qui remettront les deux premiers prix et le coup de cœur à trois de ces nouveaux talents qui, par leur style, leur émotion et la qualité de leur écriture, méritent une véritable reconnaissance :

• remise du PREMIER PRIX par GARREL & NAVARRE, le chocolatier DUCASTEL, l'opticien KRYS, les meubles COURAULT ;
• remise du DEUXIEME PRIX par la société GOODIES ;
• remise du COUP DE CŒUR par MZ VOYAGE.

Prochaine rencontre littéraire

Vendredi 2 décembre à 20h30 au Café Cultures

Spectacles au Théâtre

LES SEA GIRLS

• Dimanche 13 novembre à 17h

Un spectacle détonant et déjanté ! Quatre reines du music-hall nous entraînent dans un ballet burlesque, poétique et hilarant.

L'HISTOIRE DU SOLDAT

• Dimanche 27 novembre à 17h30

L'orchestre de l'Opéra de Massy, dirigé par Dominique Rouits, interprétera l'une des œuvres les plus célèbres de Stravinski. Histoire d'amour, histoire de Diable..., portée par un formidable narrateur : Nicolas Lormeau, sociétaire de la Comédie française.

CEUX DE 14

• Samedi 21 janvier à 20h30

Une leçon de vie plus encore qu'une leçon d'histoire, magnifiquement interprétée par Vincent Barraud à partir du livre de Maurice Genevoix. Une page d'humanité s'ouvre sur la vie des poilus pendant la terrible guerre de 14.

Expositions au Château de Villiers

De 14h à 18h - Contact 01 69 73 11 34

• Du 6 au 12 novembre - ***Clair de Femmes :*** Dix sculpteurs de l'atelier de Carla Cavalini Giambroni vous présenteront leurs dernières œuvres.

• Du 16 au 20 novembre - ***Atelier des Mains d'Argent :*** À l'occasion des Fêtes de fin d'année, l'association des Mains dArgent organise une exposition-vente au profit des enfants malades hospitalisés à l'institut Gustave-Rousy à Villejuif.

• Du 26 novembre au 4 décembre

XXIXe Salon du Chêne d'Antin : Aux côtés des invités d'honneur Michèle TAUPIN et Michel BEAU, plusieurs artistes d'Ile-de-France exposeront leurs œuvres où toutes les tendances de l'art contemporain seront présentes. Cette année, vous pourrez aussi découvrir une discipline artistique très spécifique "la calligraphie" avec l'atelier de Draveil.

• Du 9 au 11 décembre - ***Salon de la Magie de Noël :*** Un univers féérique de beauté et de douceur ; des créations uniques mais aussi ludiques et originales ; des livres pleins de charme et d'humour à découvrir sur la Magie de Noël.

• Du 6 au 15 janvier - ***Expression Pastelliste :*** À la quête de l'harmonie et de la lumière.

• Du 20 au 29 janvier - ***Harry Walker :*** Plein écran sur le télévisionnisme "produit des images lancées par les médias à la tête des artistes".

CDthèque

01 60 40 63 96

Sélection de novembre :
Georges Brassens, sa vie. À écouter encore et toujours, ses textes...

Sélection de décembre : les chants de Noël *Petit papa Noël, Mon beau sapin, Douce nuit...*

Horaires d'ouverture :
- Mardi et vendredi de 15 h à 18 h 30
- Mercredi et samedi de 10 h à 12 h et de 14 h à 18 h

Conférences

• Connaissance du Monde - au théâtre
- *La Bretagne* par Jérôme Delcourt, jeudi 24 novembre à 14h30 et 20h30.
- *Népal* par Emmanuel Braquet, jeudi 15 décembre à 14h30 et 20h30.
- *Quapaq Nan, la grande route Inca* par M. Son, jeudi 12 janvier à 14h30 et 20h30.

• Culture et temps libre - au Café Cultures
- *NADAR* par Annick Fort, mardi 8 novembre à 14h.
- *Les volcans et l'homme* par J.M. Badintzeff, mardi 6 décembre à 14h.
- *Récital de chansons des années 40 à 70* par Pascal Bruyelle, mardi 3 janvier à 14h.

•Université du temps libre - Au Café Cultures
- *Conséquences médicales du réchauffement climatique* par Bernard Swynghedauw, vendredi 18 novembre à 14h30.
- *Les énergies en 2050* par Jacques Foos, vendredi 2 décembre à 14h30.
- *Gustav Mahler : le pouvoir de la voix* par J.P Armegaud, vendredi 6 janvier à 14h30.

• ART & VISITES - au Café Cultures
Conférencière Suzanne Lombart-Platet
- *Les Stein et l'invention de l'art moderne* (exposition au Grand Palais), mardi 29 novembre à 15h.

• ART & VISITES - à la Résidence du Parc
- *Les Mayas - De l'aube au crépuscule au Guatemala* (exposition du quai Branly), mardi 6 décembre à 15h.

Ça s'est passé à Draveil...

Fête des associations *Dimanche 11 septembre*

Le 11 septembre dernier, le beau temps n'était pas au rendez-vous mais un grand nombre de visiteurs sont venus s'informer et s'inscrire aux diverses activités sportives, sociales et culturelles de la ville. Ce nouveau lieu autour du gymnase de Mainville a permis de rassembler une centaine

d'associations. Le Crédit mutuel, fidèle à ce rendez-vous annuel, a participé activement à l'animation festive de ce rassemblement.

Exposition *Du 15 au 20 octobre*

De Gaulle un demi siècle d'histoire

Fête des Lions *Les 17 et 18 septembre*

Fête du patrimoine *Les 17 et 18 septembre*

Fête des plantes *Les 17 et 18 septembre*

La photo contemporaine *Du 1er au 9 octobre*

FORUM DE L'EMPLOI AU CAFÉ CULTURES

Le Forum organisé le jeudi 13 octobre dernier, au Café Cultures, par Aéroports de Paris dans le cadre de la charte de partenariat entre Draveil et ADP a permis à plus de 300 demandeurs d'emploi de tenter leur chance en participant à des entretiens avec 14 sociétés : ADP, Camas formation, Casa Linelli, Crit Rungis, La Gendarmerie, Garrel et Navarre, HPBTP, LIDL, Lyonnaise des Eaux, Marine nationale, Police nationale, Ratp, Super U, Transdev.

Victime de son succès, dès l'ouverture une file d'attente s'est formée rapidement mais l'enjeu en valait la peine car plus de 200 emplois étaient proposés. De nombreux candidats ont été retenus et des réponses, nous l'espérons positives, seront donnés dans les semaines à venir. Le Maire de Draveil, Georges TRON, à l'initiative de ces forums, a tenu à remercier personnellement toutes les entreprises participantes et envisage déjà d'autres rencontres en faveur de l'emploi des Draveillois.

LES MÉDAILLES DU TRAVAIL

Remise le 1er octobre 2011 au Café Cultures

À L'HONNEUR

• Médailles ARGENT (20 ans de service)

Thomas ANLEY, Véronique BARBOT, Olivier BERNIS, Christophe CARMIER, Dominique CORMIER, Valérie DELENCLOS, Evelyne DEPERNAY, Anne DUMONT, Jean-Marc EVAIN, Catherine FLORVAL, Serge GAILLAC, Jérôme GANDAIS, Christine GAY, Anne GESTIN, Gérard GRANDIERE, Christian GUYONNET, Sandrine HESLON, Anne-Laure LE BORGNE, Viviane LE CAM, Thierry LEMAIRE, Any MASSON, Nathalie MATEUS, Laurence MOUGNAUD, Nathalie MOLLIER, Viviane MOULIN, Nicolas NORMAND, Valérie PASCAULT, Brigitte PETILLAT, Olivier PINAT, David PINAULT, Muriel PONCY, Stéphane PONCY, Sylvie RASPIENGEAS, Sandrine SABINE, Mimoun SADDIKI, Daniel SIMONETTI, Xavier TAILLIEZ, Patrick TATIBOUET, Nadine ULLIAC.

• Médailles VERMEIL (30 ans de service)

Edgard BARAZA, Catherine BARTHELEMY, Eric BATS, Vincent BERTOMEU, Catherine BONNET, Jean-Claude BURGOS, François COQUET, Martine COULAN, Camille DANESI, Jacques DECKER, Jacques DENOUN, Fousseiny DJIGUINE, Gilles DUBOIS, Philippe DUBEC, Alain DUMORA, Evelyne FATEHI-CASSOTTI, Martine GONZALES, Patrick GOULARD, Maryse GUILLEUX, Bruno HELLEBROËCK, Corinne JOLIET, Dominique LAVAL, Gérard LE CLANCHE, Antoine LEBIGRE, Jacques LECOMPTE, Pascal LOURGANT, Isabelle MANIQUE, Thierry MERLEN, Anne-Marie MIALLET, Isabelle MILLET, Isabelle MULOT, Pierre PELLIEUX, Martine PRADEL, Alain PUIG, Dominique ROEHRIG, Muriel THIBAULT, Jocelyne URQUIJO, Geneviève VIRFOLET.

• Médailles d'OR (35 ans de service)

Didier ANSANAY, Françoise BRUYER, Didier CAPLOT, Didier CLERMONTE, René COLLIN, Manuel Antonio CORREIA, Bernard DAVOUST, Denis FAURE, Marc GARNIER, Marie-France GRESLAND-DELILLE, , Jean-Pierre GRIMAL, Mohamed LAAYATI, Bernadette PELLEGRIN, Guy PERY, Sylvie PINCHON, Jean PORTEVIN, TA CHI DUNG, Pascal VILM.

• Médailles GRAND OR (40 ans de service)

Michel BEAUGET, Francine BERNIER, Jean Claude BURGOS, René COLLIN, Jean-Jacques DEBAES, Jean-Pierre DUDOGNON, Claude LAURENT, Josette MARECHAL, Dominique MICHEL, Jacques MILLOT, Bertrand MOULIN, Christian MUTELLE, Edith PAON, Joëlle PARIGOT, Guy PERY, Marie-Thérèse WENDLING.

NOEL A DRAVEIL !

Marché de Noël

• Place du marché
Samedi 3 décembre de 10h à 20h
Préparez vos fêtes de Noël avec nos artisans créateurs.
De nombreuses animations pour les enfants : l'atelier de maquillage, les barbes à papa, le manège des lutins, le stand photo du Père Noël (photo offerte par les commerçants de la ville de 10h à 12h et de 14h à 18h).

Concert des chorales

• Au théâtre, dimanche 4 décembre à 17h
Venez écouter les chants de Noël interprétés par les Chœurs mêlés, Choraveil et Résonances.
Concert gratuit.

La magie de Noël

• Au château de Villiers
Vendredi 9, samedi 10 et dimanche 11 décembre de 10h à 18h
Trois jours féeriques dans un univers naïf et plein de charme à découvrir en famille.
Vous y trouverez des créateurs d'ours et de poupées, des livres animés, l'atelier pour enfants du petit parfumeur, des marionnettes, des sculptures ludiques et originales, des calendriers de l'avent et l'étonnante maquette du chemin de fer avec villages et personnages en situation.
Le chocolatier DE GRANVELLE vous proposera des surprises autour du chocolat.
La Jardinerie TRUFFAUT, comme à son habitude a prévu un décor de rêve !

Spectacle pour enfants

• Cabaret GRIMM au théâtre
Dimanche 18 décembre à 17h
Un spectacle merveilleux où comédiens, musiciens, échassiers et magiciens mènent la danse avec une adaptation savoureusement dosée de Blanche-Neige, du Chaperon rouge, du Vaillant petit tailleur…

Le Gibraltar

Saint Sylvestre

Vendredi 31 décembre 2011

À partir de 19H30

Soirée dansante, spectacles et DJ

Menu à 149 €

(Boissons comprises)

Coupe de Champagne et canapés

Foie gras et brioche chaude

Poêlé de noix de Saint -Jacques

Filet de bœuf aux morilles

Trilogie de fromages affinés

Desserts gourmands

Café ou Thé & cotillons

Enfants moins de 12 ans : 70.00 €

Compris dans ce menu: Vin Rouge, Vin blanc, Eau plate & Gazeuse

Champagne : Réserve de la maison: 50 € / Perrier- Jouët: 80 € / ruinart: 80 €

Réservez dès maintenant au : 01 69 42 32 05

Le Gibraltar 61 avenue Libert - 91210 Draveil Legibraltar.com

SCD **Gymnastique**

Bientôt le championnat du Monde

Après le remarquable parcours de Lauriane Lamperim la saison dernière, c'est au tour d'une autre Draveilloise Mathilde Millory de se distinguer sur les compétitions internationales de tumbling. Elle a en effet intégré l'équipe de France de tumbling en mai dernier et participe depuis aux étapes du circuit coupe du monde (Russie, Chine, Allemagne, Danemark). Lors du championnat de France,

À gauche : Mathilde et Lauriane médaillées aux championnats de France
À droite : Lauriane championnat du monde

Mathilde réalise une série de saltos impressionnante et gagne le titre de championne de France senior. Il ne reste que deux étapes avant le classement définitif et peut-être l'opportunité d'accéder au cercle très fermé des trois meilleures mondiales. Lauriane et Mathilde participeront au championnat du monde qui se déroulera en novembre prochain en Angleterre. Le duel au plus haut niveau les opposera désormais sur les compétitions internationales. À noter qu'au classement mondial provisoire, Lauriane est 4e et Mathilde 5e. Mais ces résultats ne sont pas le fruit du hasard, la charge de travail pour en arriver là est énorme : elle est due à un travail d'équipe entre le club le SCD et le service des sports.

Une draveilloise à l'honneur

Nous tenons à féliciter Pauline MARTEL, 14 ans, qui a remporté le titre de championne d'escrime d'Essonne en catégorie minime, à l'épée !.

Dates à retenir

- **Dimanche 15 janvier à la Base de loisirs :** Le SCD athlétisme organise le championnat de l'Essonne de Cross country. Pour en savoir plus, consultez le site : www.assoc.orange.fr/sc-draveil-athletisme
- **Samedi 3 décembre de 14h à 18h :** 2e édition du Téléthon au Tennis de la Citadelle. La manifestation se déroulera aux courts couverts, chemin du Gué de la Folie.

Judo club draveillois

L'équipe féminine est championne de l'Essonne

Bon début de saison pour le Judo club draveillois : l'équipe féminine a remporté le titre de championne de l'Essonne deuxième division par équipe. Elles ont été sélectionnées pour participer aux championnats de France. Bravo à Mélanie, Floriane, Marianne, Sophie, Audrey et Océane ainsi qu'à leur senseï Christian, Michel et Antonio. Félicitations également à l'équipe masculine pour sa performante prestation puisqu'elle a terminé 7e au championnat de l'Essonne, en septembre dernier. Nous vous rappelons qu'à partir du 1er octobre, le Judo club vous propose un cours débutants pour adultes. Venez nombreux les rejoindre et partager de tels moments !

Pour en savoir plus : www.judoclubdraveillois.free.fr

Contact : 01 69 03 06 67

NOUVEAU : COURS DE QI GONG

Le SCD Yoga a le plaisir de vous informer de l'ouverture d'un cours de Qi Gong, le jeudi de 18h à 19h30, à la Maison des associations, Place des Haies St-Rémy, à Draveil.

Le Qi Gong est une discipline qui provient de Chine où il est pratiqué comme une méthode thérapeutique, préventive et curative, en relation avec les méridiens.Les exercices de Qi Gong, simples et très agréables à pratiquer, sont à la portée de tous, quels que soient l'âge et la condition physique. Ils contribuent à l'harmonisation des énergies Yin et Yang dans le corps et le mental ; ils développent le bien-être, la concentration, le lâcher-prise, dans le calme et la lenteur.

Murielle Vincent, professeur de Yoga et de Qi Gong, sera heureuse de vous accueillir pour une séance de découverte. **Pour toute information : 01 64 96 74 59**

ou email : murielle.vincent@yahoo.fr

SCD **Billard**

Nouveau site : www.bilardclub-draveil.overblog.com

Secours Catholique
Réseau mondial Caritas

L'équipe de Draveil vous accueille, vous écoute et vous propose des ateliers tout au long de la semaine :

• COUTURE : lundi après-midi et jeudi matin ;

• ALPHABÉTISATION : mardi matin ;

• POINT RENCONTRE autour d'un café : jeudi après-midi.

La permanence est située au 1, rue Frédéric-Joliot à côté de la Maison des services publics dans le quartier des Mazières.

Contact : 01 69 42 07 02 / 06 70 81 13 55

Association Espoir

Des résultats prometteurs pour lutter contre le cancer de la peau.

Dans le cadre de ses actions, l'association ESPOIR avait organisé, en juin dernier, lors de la Fête de la Musique, un dîner concert afin de collecter des fonds pour aider le Dr Caroline ROBERT, médecin chercheur, chef du service Dermatologie de l'institut Gustave Roussy dans ses travaux de recherche.

L'association tient à remercier les nombreux participants qui ont permis de reverser 1900 € à l'équipe du Docteur Caroline ROBERT pour avancer les recherches sur le diagnostic et les traitements des tumeurs cutanées. Des avancées certaines dans le domaine du mélanome métastatique sont en cours et la ville de Draveil s'associe à ce projet mené avec enthousiasme et passion par le Docteur Caroline ROBERT.

Pour en savoir plus, consultez le site : www.espoir-recherche-cancer.fr

Le nouveau pôle associatif du château de Villiers 3, avenue de Villiers

Plusieurs associations dont le siège était place Oberkirch ont déjà emménagé au sein de ce nouvel espace associatif du château de Villiers.

L'Association d'animation sociale et culturelle (AASC) qui regroupe de nombreuses activités : DANSE (stretching, jazz, modern jazz, hip hop, danse africaine, claquettes) - CHANT - COURS D'ANGLAIS et de FRANÇAIS (pour adultes débutants, intermédiaires, avancés).

Contact : 01 69 40 46 74

L'ADIVEL - MINI SCHOOL'S dispense des cours d'anglais, le mercredi matin, pour les enfants de 4 à 8 ans. Inscription le mercredi sur place.

Dès novembre, les associations **CADE, le Cercle philatélique, l'Amicale cartophile numismatique, la Marche à trois temps, l'Atelier de femme, UFC-Que Choisir** rejoindront ce pôle associatif.

ASAP (Accompagnement et services aux personnes)

Service d'aide à domicile

Agréé qualité, l'ASAP offre aux personnes âgées, aux familles, aux personnes handicapées ou en perte d'autonomie, un choix complet de services d'aides à domicile et d'accompagnement. Elle met à disposition des auxiliaires de vie sociale dotés d'une réelle disponibilité (écoute, discrétion, respect) et titulaires d'un diplôme d'État d'auxiliaire de vie sociale.

L'association intervient pour les activités domestiques quotidiennes : lever, coucher, ménage, entretien du linge, organisation et préparation des repas, entretien de l'environnement, courses diverses, aide à la promenade...).

En faisant appel aux prestations d'un professionnel de l'aide à domicile, vous bénéficierez de la souplesse et de la réactivité d'un service de proximité, de prestations 7j/7et jours fériés, une permanence téléphonique assurée 24h/24, des avantages fiscaux, des prises en charge diverses en fonction de vos revenus (APA, PCH, caisse de retraite, mutuelles...).

Avant chaque prestation, un entretien permet d'évaluer les besoins de chaque personne et de répondre à leurs attentes.

En outre, ce service ouvre droit à des avantages fiscaux liés à l'emploi à domicile : réduction de l'impôt sur le revenu de 50 % des sommes versées (en fonction des revenus).

L'association a son siège au 171, rue Pierre-Brossolette

Contact : 01 69 42 86 00 / 06 70 93 28 77.

Site Internet : www.asap-draveil@orange.fr

École du cirque draveilloise

Téléthon 2011

L'association qui fêtera en juin 2012, ses 10 ans d'existence, s'adresse à un large public d'enfants et d'adultes. Elle vous offre la possibilité de découvrir tous les arts du cirque : jonglerie, acrobatie, art et magie clownesques, fil tendu, monocycle, bolas, rouleau américain et échasses. Les cours ont lieu une fois par semaine le samedi de 14h à 16h et de 16h30 à 18h30.

Comme chaque année, l'association École du cirque draveilloise organise le Téléthon à Draveil et fera appel à votre générosité. Présente le 3 décembre prochain sur le Marché de Noël et dans la galerie marchande du super U (samedi et dimanche), elle vous proposera des marrons chauds et des peluches.

Tous les bénévoles vous attendent durant ces deux jours pour aider à lutter contre les maladies . **Si vous désirez participer, appelez le 01 69 40 80 67 / 06 62 49 20 96.**

La Semaine de la solidarité internationale
www.lasemaine.org
"DroitS à l'essentiel !"

Du 13 au 16 novembre

Un collectif d'associations de Draveil (Amnesty International Nord Esonne, l'AMAP Draveil "le panier à salade", les bouches décousues, Habitat et Humanisme, Paltinoasa, Trans-aide Draveil-Sandaré) et de citoyens solidaires vous proposent un petit parcours de découverte de la culture rom :

• Dimanche 13 novembre au Café Cultures

- 15h : Concert spectacle par le groupe "ralush'prod" du collectif "Pas de nom, Pas d'maison" (Métissage de musique klezmer, irlandaise, swing, musette "tranche de rire" et "pinte de vie").

- 16h : Film GADJO DILO de Tony GATLIF - Grand Prix de la Fondation Martini pour le cinéma, suivi d'un débat.

À la mort de son père, Stéphane part en Roumanie à la recherche d'une chanteuse. Sa quête va le mener dans un village tzigane où il va se faire accepter et découvrir une culture, une nouvelle famille et l'amour.

Un verre en musique clôturera la soirée...

• Mercredi 16 novembre au Café Cultures

- 14H30 : Contes musicaux par le groupe "ralush'prod" du collectif "Pas de nom, Pas d'maison" suivi d'un goûter.

- 16h : Swing de Tony GATLIF :

Max 10 ans est un fan de jazz manouche qu'il a découvert en écoutant Miralda, un virtuose de la guitare. Max va faire l'apprentissage de la musique et de la culture manouches. Très vite, il devient l'ami de Swing, jeune manouche de son âge qui le fascine par son magnétisme, son assurance et sa liberté

Contact : 06 60 62 48 54 - Entrée libre -

Les Amis du Livre

Remise des Prix du 16e Concours de nouvelles

L'art de la nouvelle consiste à faire vivre une histoire, un événement. C'est un genre littéraire difficile : en quelques lignes, il faut capter l'attention, la maintenir tout au long d'un bref récit, puis étonner le lecteur par une chute étonnante, originale ou déroutante. Nous tenons à féliciter nos trois lauréats :

• 1er Prix : *La Bûche qui parlait aux gens* de Guy ROBERT
• 2e Prix : *L'envers du décor* de Sophia NEGRI
• 3e Prix : *Un corps pour deux* de Gilles CHABRERIE

Remise du 1er Prix à Guy Robert en présence de Brigitte Gruel, Maire adjoint à la culture et du Crédit mutuel qui a remis un chèque de 250 €.

Les Amis de **Paris-Jardins**

IL EST PARU !

L'ouvrage *Paris-Jardins. Entre utopie et réalité*, est paru le 16 septembre 2011.

Ce livre de 304 pages s'appuie sur la richesse d'archives soigneusement conservées depuis un siècle, sur une collection unique d'illustrations et d'affiches stockées au château de Paris-Jardins ou prêtées par des sociétaires.

Découvrez aussi les assemblées générales fiévreuses, des révélations du recensement de 2010, des témoignages des cinq derniers présidents (1977-2006) avant l'exercice en cours, de la vie quotidienne de trois générations de Péjistes et des regards d'architectes et d'historiens sur la Cité.

Vous pourrez vous le procurer au secrétariat de Paris-Jardins, boulevard Henri Barbusse et à la librairie BUSSER située, 4, rue Henri Dunant à Draveil.

Renseignements : amisdelhistoiredepj@gmail.com

Choraveil Recrute

Un "sacré chœur" à Draveil !

Choraveil, groupe vocal spécialisé dans les chants sacrés du XVe siècle à nos jours aime à sortir des sentiers battus : pas de grande œuvre avec orchestre, mais un choix original de morceaux puisés au fil du temps, que les chanteurs aiment à explorer et à interpréter pour le plaisir du public. Choraveil chante principalement a capella, mais en concert, ensemble instrumental ou orgue peuvent accompagner certaines pièces.

Pour intégrer ce groupe, la lecture de la musique n'est pas obligatoire : la motivation pour chanter dans un ensemble restreint, le goût pour ce style de chant et le travail personnel sont les conditions premières. Une expérience de chœur est cependant souhaitable.

Le groupe recrute : 2 basses, 2 ou 3 soprani, 1 alto, 1 ténor.

Contact : 06 21 53 45 72 ou 06 03 81 86 81.

Répétitions le mardi soir à Draveil, plus un ou deux dimanches après-midi par trimestre. 3 ou 4 concerts dans l'année.

Déménagement de l'Atelier 91

L'Atelier 91 a déménagé, sa nouvelle adresse est au 101, bd Henri Barbusse.

Les Visiteurs **d'hôpitaux**

Fête de fin d'année dans les hôpitaux de la ville

L'Association des Visiteurs d'hôpitaux organise sa fête annuelle :

- **le samedi 10 décembre à Dupuytren, à partir de 14h**
- **le dimanche 11 décembre à Joffre, à partir de 14h**

Les hôpitaux de la ville accueillent toujours près de 640 patients. La présence régulière des membres de l'association est très attendue, surtout par ceux qui n'ont jamais la visite d'une famille ou d'amis proches. En fin d'année, notre fête est l'occasion de distribuer des cadeaux, dans un accompagnement de musiques et de chants.

Comme tous les ans, les Visiteurs feront appel à la générosité des Draveillois, sans laquelle cette distribution ne pourrait avoir lieu. Les Visiteurs seront également sur le marché le dimanche 6 novembre.

Si vous souhaitez soutenir notre action, appelez le :

01 69 42 40 64 ou le 01 69 42 07 29.

Vous pouvez également envoyer vos dons à l'ordre de :

Association des Visiteurs d'hôpitaux de Draveil - 103, rue du marais 91210 Draveil

Éclaireuses-Éclaireurs de France GROUPE CAMILLE FLAMMARION

CENTENAIRE DU MOUVEMENT EEDF

Les "Éclés" du groupe Camille Flammarion accueillent filles et garçons à partir de 8 ans. Tout au long de l'année, les louveteaux, éclés, aînés et leurs responsables se retrouvent, par tranche d'âge. Les jeux en plein air sont privilégiés et les plus grands vont camper tous les 15 jours, ce qui les sensibilisent au respect de l'environnement.

En 2011, ils fêtent le premier centenaire du mouvement E.E.D.F, c'est un temps fort pour l'association qui est la première organisation de scoutisme créée en France par Nicolas Benoit et Pierre de Coubertin. De nombreuses manifestations ont déjà eu lieu tout au cours de cette année dans toute la France. Le groupe Camille Flammarion a participé à la cérémonie d'ouverture du centenaire à la Sorbonne en janvier puis au rassemblement national à Lille en juin et **le 11 novembre prochain, le groupe se rassemblera pour fêter cet évènement mondial.** Si tu as plus de 8 ans, viens participer à cette journée découverte.

Si tu as été louveteau, éclé ou ainé dans les groupes de Draveil, Boussy, Savigny ou Morsang, retrouvons-nous pour cette occasion ! Contact : Marc MAURICE au 01 69 00 32 97 http://www.eedf.asso.fr/groupe-morsang-sur-orge

Club de Bridge

Un pont entre les générations

Nous vous proposons de pratiquer ce jeu passionnant et astucieux qui est un sport intellectuel complet s'adressant aux 9 à 99 ans. Il développe chez les jeunes des facultés de raisonnement, les

ouvre aux mathématiques et à l'art du combat en équipe. Chez les adultes, ce jeu aide à la concentration, à la prise de décision et évacue le stress tout en enrichissant le réseau relationnel.

Le club rassemble une centaine de membres avec une équipe dirigeante dynamique. Des moniteurs diplômés de la Fédération Française de Bridge animent et organisent des tournois, 3 fois par semaine.

À la demande de directeurs d'école, 7 initiateurs formés par le comité régional d'Hurepoix donnent des cours depuis déjà trois ans. Investis, les enfants participent à des tournois et certains ont été en finale nationale.

Osez le bridge, laissez-vous surprendre, le club est situé au 75, boulevard du général de Gaulle et ouvert au public le lundi après-midi, le mardi toute la journée, et le jeudi soir. Contact : 01 69 03 39 10

Dates à retenir

- **Les 26 et 27 novembre**
Foire aux livres d'occasion organisée par Amnesty International au foyer Guegan, place Oberkirch, samedi 26 novembre de 15h à 19h et dimanche 27 novembre de 10h à 17h30.
- **Dimanche 27 novembre à 14h**
LOTO organisé par l'association Paltinoasa au centre social Oberkirch.
- **Dimanche 15 janvier 2012 à partir de 14h30**
Loto des animaux organisé par l'association Interdépendance Protection Animale au foyer Guegan, place Oberkirch.
- **Les 27, 28 et 29 janvier**
Le Lions-club organise une vente de Mimosas au profit de l'œuvre Handi chiens à l'entrée du centre commercial Super U.
- **Samedi 28 janvier 2012 à 15h** salle Nouzet à Montgeron
L'Association Pour l'Alternative en Médecine (APAM) organise son Forum annuel.

Vous venez de vous installer à Draveil, le Maire et son équipe seront heureux de vous rencontrer et de vous présenter la ville. **Inscrivez-vous au 01 69 73 11 07.**

Changement sur votre feuille d'imposition !

Suite à la réforme de la Taxe professionnelle, la répartition de la fiscalité change. A compter de 2011, ce sont les intercommunalités qui perçoivent désormais la taxe d'habitation, à la place du Département (Conseil général).

Par ailleurs, un autre changement important s'opère en cette fin d'année concernant la Taxe d'Enlèvement des Ordures Ménagères (TEOM). Suite au transfert de la compétence Collecte des déchets à la CASVS en janvier 2011, c'est désormais la Communauté d'agglomération qui perçoit cet impôt à la place de la ville. Ce changement permet en 2011 une meilleure maîtrise des coûts représentés par la collecte et le traitement des ordures ménagères.

Recensement militaire

Les jeunes filles et jeunes hommes de nationalité française doivent se faire recenser dès qu'ils ont atteint l'âge de 16 ans.

Ils doivent se présenter au service état civil de la mairie le mois de leur 16e anniversaire ou le mois suivant munis de leur carte nationale d'identité et du livret de famille de leurs parents et, s'ils sont récemment naturalisés de leur décret de naturalisation.

Une attestation de recensement sera délivrée, elle sera exigée pour s'inscrire aux examens, concours, et pour l'examen du permis de conduire, sans cette attestation vous ne pourrez vous présenter aux examens. ATTENTION : une seule attestation sera délivrée qui sera valable jusqu'à la délivrance du certificat de journée d'appel de préparation à la défense.

Fermeture des services municipaux

Les services municipaux seront **fermés les samedis 12 novembre, 24 décembre et 31 décembre.** Seul le service des affaires générales restera ouvert uniquement le samedi 31 décembre 2011 pour les inscriptions sur les listes électorales de 8h30 à 11h45.

Inscription sur les listes électorales

Vous avez jusqu'au samedi 31 décembre 11h45 pour vous inscrire sur les listes électorales au centre administratif, 97 bis, bd Henri-Barbusse.

Munissez-vous de votre carte nationale d'identité ou de votre passeport en cours de validité et d'un justificatif de domicile récent à votre nom (quittance de loyer, facture EDF, téléphone, eau...).

Concernant les jeunes majeurs, attention l'inscription automatique effectuée par l'INSEE n'est pas systématique. Il convient de vous renseigner auprès du service des élections si vous avez bien été inscrit d'office.

Si vous avez changé de domicile sur Draveil, il est très important de le signaler à la mairie, au service des élections. Vous devez fournir un justificatif de domicile récent à votre nom à la nouvelle adresse.

La modification de bureau de vote sera effective au 1er mars 2012 et vous recevrez une nouvelle carte électorale à partir de mars 2012, avant les élections présidentielles.

Cartes d'identité et passeports

Soyez prévoyant, le délai d'obtention d'un passeport ou d'une carte d'identité peut aller jusqu'à 2 mois.

Passeports biométriques

Les demandeurs doivent fournir deux photographies identiques, récentes et parfaitement ressemblantes, le représentant tête nue et de face. Ces photographies pouvaient être jusqu'alors réalisées à la Mairie. Elles le seront encore jusqu'au 30 décembre 2011. À partir du 1er janvier 2012, toutes les photographies destinées à la délivrance des passeports devront désormais être obligatoirement réalisées par un professionnel de la photographie.

Contre les cambriolages, ayez les bons réflexes !

Il a été constaté à plusieurs reprises ces derniers jours que du papier adhésif type "scotch" était apposé par des malfaiteurs sur les portails d'entrée des habitations, empêchant leur bonne ouverture. Ce mode opératoire permet à ces personnes de surveiller votre domicile et de connaître les périodes de la journée où vous êtes absents, puisque, si le scotch est déchiré ou retiré, c'est que vous êtes de retour chez vous.

Pendant les périodes de congés, grâce à ce système, les délinquants se rendent rapidement compte que vous avez quitté votre domicile.

En cas de découverte d'un de ces rubans adhésifs, surtout, ne touchez à rien, préservez les lieux et prévenez immédiatement le commissariat de police de Draveil.

Une patrouille de police se déplacera dans les meilleurs délais pour effectuer des constatations ainsi que des actes de Police Technique et Scientifique.
Des plaquettes d'information sur les précautions à prendre en cas d'absence de votre domicile sont à disposition à l'accueil du commissariat de police ou sur simple demande téléphonique.

114 : nouveau numéro d'urgence

Pour personne sourde ou malentendante

Si vous êtes victime ou témoin d'une situation d'urgence sollicitant l'intervention des services de secours (15,17,18), ce numéro fonctionne 7j/7 - 24h/24 (accessible dans un premier temps par fax ou par SMS).
Pour plus d'infos : draveil.fr/info-pratiques/numéros-durgences.

Le SIARV... devient SYAGE

Tout en assurant ses deux missions initiales - l'assainissement et la gestion des eaux - ce syndicat porte une nouvelle compétence : la mise en œuvre du schéma d'aménagement et de gestion des eaux.

Animations nature

Domaine du Bois Chardon
Dimanche 4 décembre "Les oiseaux en hiver" de 9h30 à 12h30
Inscription sur le site aev-iledefrance.fr ou au 01 48 60 13 00.

Nouvelle infirmière

Ludivine BASTARD a rejoint le cabinet médical du 256, bd Henri Barbusse.

Nouvelle dermatologue

Docteur Florence WEILL remplace le docteur Michèle RABOLIN au 212, bd Henri Barbusse - Tél : 01 69 40 25 20.

État civil

AOÛT / SEPTEMBRE 2011

• NAISSANCES

Matthieu ANDRÉ CASADEI, Ilayda AFAT, Shanaël AGOUNINE, Mylann AÏT TAYEB, Nourssine ALLIOUI, Maya AUBIN, Ines BELAADA, Robin BERTHE, Alexiane BLANC, Nathan BOURGEOIS, Jordan BRAZ, Shona CARAVEL, Tiago-Raphaël CARDON, Emilie CARPENTIER de CHANGY, Léa CHABASSIER, Islem CHERQAOUI, Moussa CISSOKO, Hugo CLARE, Léo CLAUSSE PRÉAUX, Adam COULIBALY, Dorian DAS NEVES - - RENIER, Alice DE VRYE, Timothé DESCHAMPS, Lola DESPERQUESES, Naïa DESTOURS, Maryama DOUMBIA, Taliysha EDOUARD, Sanaa EL KOULALI, Enzo ELIACIN, Gabriel FAHY, Alessandro FROSIO, Keynaëlle GÉRAN - - LUCIUS, Marylou GORSON, Mathilde GOUVEIA ALMEIDA - - COMBACON, Lunah-Rose GUEMRIREN - - CHAUVINEAU, Ines et Nahel HARLATTE - - DRISSI, Cyann HAUTCOEUR, Paul HEVERAET, Axel JANNETTA, Chems KHENIS, Isaac KILA, Merdi KONDE N'GANDY, Noémie KUFUIDI NZUZI, Manon LAMOTTE, Lucie LEAL, Leïla LEROY, Anaé MAINOT, Sarah MAKHANDY MABESI, Evan MAKIADI, Elykhia MANGALA, Rita-Maria MARDINI, Matthieu MARTY, Doriane MATTHAEI, Wahel MELEUX, Zélie MEURET, Anis NIATI, Ewan NOËL, Mahendre POULAIN, Bilal et Ayoub QADHI, Yasmine REZGUI, Houcine ROUX, Ilian SAHNOUNE, Inaya SAÏD AHAMED - - MCHANGAMA, Leana SALA PEUP, Juliette SERRANO, Kyara SODILA MULELE, Tiago SPECHT MILEK, Rana TOUATI, Valentin VERNANCHET, Liam VILLE, Salma YESSAAD, Tayssir ZOBLI, Adam ZEGHOUDI.

• MARIAGES

Henri CHEUCLE et Hélène ARZAL, Jérémy FRESNEAU et Wendy EL MEJRI, Frédéric MARTRE et Sophie CARTAILLER, Farid HILEM et Charlotte BESNARD, Lionel CORNU et Yuk Mui LIU, Anthony DOUIN et Emmanuelle LEITE, Stevens ELOIDIN et Nassima BENCHAOUB, Raphaël COINT-BAVAROT et Cécile MORET

• DÉCÈS

Gilberte DUFOUR née FORVEILLE, Jean AUVERT, Michel MATHIEU, Saad LALOUI, Gérald GARNIER, Jacques VERNOT, Georgette BOUET née GUYOLOT, Etiennette SEVERIN née LE ROUX, Josette HOUDARD née MICHELET, Bernadette EL KOUBI née PAYEUR, Naé REBILLON, Michel CHARTIER, Edmond NION, Gérard BARBET, Julienne RENOUARD née ANQUEZ, Roger BLANQUET, François COULAUDOUX, Jean BERJOT, Paulette COUSIN née PETIT, Julien LE PUIL, Michel TESSIER, Martine LE SAUX née AUBERT

DMS Draveil Médical Service
DRAVEIL MÉDICAL SERVICE
Particuliers – professionnels de santé - collectivités
- Location, vente, livraison et installation de tout le matériel médical
- Orthopédie, contention, prothèses mammaires et sa lingerie
- Chaussures paramédicales et de confort
- Incontinence, forme et bien être
- Aide à l'autonomie et conseil personnalisé pour le maintien à domicile
Magasin agréé Sécurité Sociale - Tiers payant
200 Bd Henri Barbusse
91210 Draveil
Tél. : 01.69.40.21.98
Fax. :01.69.40.56.34
draveilmedicalservice@hotmail.fr

DRAVEIL FUNÉRAIRE
POMPES FUNÈBRES • MARBRERIE
• Monuments et Caveaux de famille
• Gravure personnalisée • Fleurs naturelles - Artificielles
• Entretien des sépultures à l'année
• Articles Funéraires
• Contrat d'obsèques
ORGANISATION DES OBSÈQUES
Permanence téléphonique 24h/24h - Ouvert du lundi au samedi
74, avenue Henri-Barbusse - 91210 DRAVEIL
Tél. : 01 69 40 88 00 - Fax : 01 69 40 77 00

QUEL BUDGET POUR DRAVEIL EN 2012 ?

La municipalité UMP va s'atteler à la préparation du budget 2012, dans un contexte particulièrement catastrophique cette année : emprunts "toxiques" coûteux souscrits par la banque Dexia, plan de rigueur avec la ponction de 200 000 euros annoncée aux villes par la Ministre UMP du budget ; sans oublier la suppression de la taxe professionnelle qui ne sera donc plus compensée que sur un fixe : finies les retombées des possibles efforts économiques. Mais il est vrai qu'à Draveil, l'UMP préfère des recettes foncières en laissant construire des lotissements sur des "mouchoirs de poche" !

Que va-t-on nous annoncer en 2012 ? Quels tours de passe-passe va effectuer notre droite locale, quels services publics va-t-elle supprimer ou rogner, quelles économies et sur qui ? Alors, n'oubliez surtout pas : en 2012, si l'on peut changer de majorité, ce devra être pour une autre politique, réellement de gauche. Travaillons-y ensemble.

Jean-Pascal BONSIGNORE, conseiller municipal DRAVEIL à GAUCHE

ÉCOLE JULES FERRY, CINÉMA L'ORANGERIE ET INFORMATIONS SUR LA ZAC DU CENTRE-VILLE

Commençons par l'école Jules Ferry. Vous avez pu suivre la colère des parents d'élèves dans les médias. Un élève en moins, et hop une classe en moins ! Dans une autre école plusieurs élèves en moins et hop elle garde sa classe. Le moins que l'on puisse dire c'est qu'il n'y a pas de logique. Les parents se sont battus pour que la classe primaire soit maintenue, d'ailleurs ils ont obtenu à force de dialogue avec le Préfet, que cette classe fonctionne jusqu'au recomptage. De plus, un parent d'élève n'a pas cédé aux pressions de la mairie pour changer ses enfants dans une autre école en échange de la gratuité de la cantine et des loisirs durant un an. Je resterai attentive à l'évolution de ce dossier.

Passons maintenant au cinéma l'Orangerie. Beaucoup d'entre nous ont pu constater début septembre sa fermeture économique. Les divers documents affichés dans les vitrines du cinéma sont éloquents. J'invite tous ceux qui n'ont pas eu l'occasion de les lires de le faire. Une pétition est à disposition pour toute personne qui désire soutenir notre cinéma de quartier.

Et pour finir, la ZAC du Centre-Ville. Tous les jeudis un représentant du promoteur reçoit les Draveillois. Pour ma part j'ai dû patienter un bon moment sur le trottoir car il n'y avait pas la possibilité d'attendre à l'intérieur pendant qu'un entretient se déroulait. La personne qui m'a reçu n'a pas voulu répondre à mes questions, car elle craignait de se tromper sur les réponses. Elle m'a donc proposé de prendre mes coordonnées pour qu'un responsable me réponde. C'était le 15 septembre et à ce jour, toujours pas de réponse. Encore de l'opacité ?

Fabienne Sorolla - Conseillère Municipale du MoDem - Blog : http://draveilaucentre.blog4ever.com

EXPRESSION DE LA LISTE POUR LA QUALITÉ D'UN ENGAGEMENT DURABLE

Le Coup d'État Permanent à Draveil. Chers concitoyens draveillois, loin de vouloir nous disculper de nos propres responsabilités politiques, les droits de l'Opposition sont régulièrement piétinés par le fait du Prince de la majorité municipale. Il faut le savoir ! Le fait d'être majoritaire et la certitude d'une réélection au pouvoir communal a pour principale conséquence de museler purement et simplement toute tentative d'opposition, de contestation par un traitement indigne d'une démocratie républicaine (Voir le comportement révélateur et inadmissible d'un maire adjoint envers les parents d'élèves et la communauté enseignante de l'école Jules Ferry et Gestion du Dossier du centre d'action culturelle et sociale). Alors que la Constitution Française a été revisitée en 2008 pour donner un véritable statut à l'Opposition, le pouvoir en place à Draveil reste ancrer dans ses traditions locales et féodales.,Attribution partagée aux membres de l'opposition d'un petit local humide et vétuste sans les moyens matériels actuels est le signe de la clémence et générosité de la majorité. Aucune maîtrise sur l'ordre du jour ou sur une délibération selon un rythme semestriel ou annuel n'est permise ou envisagée. Impensable et sacrilège ! Commissions municipales quand elles sont programmées au petit bonheur la chance et où certains élus de l'opposition font plutôt de la figuration voire juste présents pour goûter une fois par an les colis qui seront distribués au 3e âge. De qui se moque t-on ! Il est vrai que nous sommes élus pour cela ! Les expressions des différentes sensibilités d'opposition pour le journal communal Vivre à Draveil rendues selon un calendrier aménagé pour contrôler la réponse et permettre parfois un décalage avec l'actualité communale du moment. Et le fin du fin, un site internet communal dédié à la gloire de notre édile local (éditorial ou panégyrique de son action locale) sans qu'aucun espace d'expression soit réservé à l'opposition, en violation de la jurisprudence et de la loi. Malgré ce constat accablant et le peu de moyens permis à l'Opposition d'intervenir dans la décision municipale, nous socialistes et écologiques ne seront jamais réduits au silence. Soyez en sûrs notre détermination sera sans faille pour une opposition respectée et constructive, pour un changement des pratiques anti démocratiques à Draveil. Qu'il n'en déplaise à la droite monarchique Draveilloise !

Parti Socialiste- Europe Ecologie les Verts - Mr Chevalier Serge (PS), Michel Gruber (EELV)

DRAVEIL EN MARCHE

Draveil, un bel exemple de démocratie

Les 10 et 16 octobre derniers, à Draveil, comme partout en France, se sont déroulées les primaires organisées par le Parti socialiste.

Respectueuse de la vie démocratique de notre pays, notre municipalité a mis gracieusement à disposition des représentants du parti socialiste de Draveil les salles et le matériel nécessaires à l'organisation de ces élections.

Par ailleurs, lors du conseil municipal du 17 octobre dernier, à l'occasion du vote d'une délibération portant sur le renouvellement des membres d'une commission municipale, à la suite de la démission de M.Groiselle - tête de liste socialiste aux dernières élections municipales-, la municipalité a montré une nouvelle fois sa volonté d'associer les élus de l'opposition en proposant un mode de désignation qui leur permette de siéger dans des instances où la seule application des règles les en aurait empêchés.

Nous l'avons fait, malgré la grossièreté de certains intervenants autour de la table, dont la lecture du compte-rendu du conseil municipal du 17 octobre vous donnera une idée.

La démocratie, certains en parlent, nous, nous la faisons vivre.

Les 29 élus de la Majorité Municipale

SARL FARIBEAULT

Carrelage

REVÊTEMENT MURS ET SOLS - POSE DE MARBRE
CHAPE FLUIDE - APPLICATEUR AGRÉÉ LAFARGE

17, rue Charles Mory- 91210 DRAVEIL
Tél. : 01 69 42 32 46 - Fax : 01 69 52 94 53
sarl.faribeault@orange.fr

ENTREPRISE CHARTIER BRUNO

Peinture - ravalement
revêtement sols et murs

Port. **06 60 12 14 54** - Tél. **01 60 58 92 35**

40 000 PELOTES À TRICOTER

en entrepôt libre service

Des prix à partir de 0,50€ la pelote de 50 g.

Messagerie 24h/24 **01 69 42 05 39**
01 69 03 80 45

WWW.DESTOCKLAINE.FR

Dépannage et Maintenance Informatique

à domicile ou en atelier

SOS ORDI 91

Devis gratuit
contact@sosordi91.com

- Réparation PC portable & PC toutes marques
- Éradication de virus
- Connection Internet/Wifi

Horaires : du lundi au samedi de 10h à 19h
A domicile 7/7 : de 8h à 20h

www.sosordi91.com

32 rue de Mainville - 91210 DRAVEIL
Tél. : **01 69 83 75 50** - Port. **07 77 90 94 85**

Avenir Création

PAYSAGISTE

Conception et entretien de jardins
Arrosages automatiques
Terrasses et Clôtures

10, rue des Sablières - 91210 DRAVEIL
Tél. : 01 69 40 24 81
Fax : 01 69 83 95 40
avenir-creation.fr

GIM'Y

depuis 1973

La Mode au Masculin

Spécialiste Cérémonie & Cortège

Pour Vos Cérémonies Pensez à prendre rendez-vous

Prêt-à-porter Ville & Sportswear

Spécialiste Grande Taille et Sur Mesure

GIM'Y

16 bis, Grande Rue Piétonne – 91260 Juvisy-Sur-Orge
☎ 01 69 21 70 19
e.mail : gim-y@orange.fr

SENSATION ZEN

Institut de Bien Être - Hammam - SPA - Relaxation - Beauté

Formules de Noël
à faire en solo ou en duo

A la fin de chaque prestation, nous aurons plaisir a vous offrir dans notre salle de détente, un thé et des gourmandises.

Une invitation à la détente

- 1 séance de hammam
- 1 modelage relaxant du dos et des jambes
ou
1 modelage plantaire relaxant

1 H • 49 euros

Une romance Tahitienne

- 1 séance de hamman
- 1 gommage corps au sable de Tahiti
- 1 modelage relaxant du corps lomi lomi et aux tuiponos de 45 mn
- 1 hydratation subtile à l'huile nacrée parfumée au tiaré

2 H 00 • 100 euros

Sensation Paradis

- 1 gommage du dos aux sels marins
- 1 modelage relaxant du dos à l'huile chaude
- 1 masque chaud du dos reminéralisant
- 1 modelage des bras et des mains ou 1 modelage plantaire

1 H 15 • 69 euros

Absolue Plénitude

- 1 séance de hamman
- 1 gommage corps au savon noir
- 1 modelage corps de 30 mn aux pierres chaudes volcaniques

1 H 30 • 85 euros

2 av. Jean-Jaurès - 91210 Draveil - Tél. : 01 69 00 49 96
www.institutsensationzen.thalgo.com

Retrouvez le plaisir de bien entendre la télévision !

Phonak TVLink

Avec TVLink de Phonak, retrouvez la liberté devant la télévision. Le son du téléviseur est transmis sans fil dans vos aides auditives en qualité StereoSound. Vous pouvez même sortir de la pièce sans rien manquer de votre émission favorite. Demandez conseil à votre audioprothésiste.

PHONAK life is on

Découvrez Phonak TVLink chez votre audioprothésiste AUDIETIS à DRAVEIL

AUDIETIS

Vous entendrez

AUDIETIS

Annie PORCIER et Mathilde WATREMEZ
audioprothésistes D.E.
28 Place de la République - (place du Marché) - 91210 DRAVEIL

Prenez rendez-vous au 01 69 83 06 20

115267

FNAIM

L'ADRESSE

Viry-Chatillon - Réf. 2868
Dans résidence de standing, non loin de la gare de Juvisy, 3 pièces divisé en entrée, séjour, 2 chambres, cuisine aménagée, salle de bains. Parking en sous-sol. Belle Affaire !
DPE : lettre D

219 145 €

Draveil - Réf. 2815
Pavillon au calme dans un ensemble verdoyant, séjour, cuisine, 3 chambres, bureau, salle de bains. S/Sol total, garage. Terrain de 340 m² sans vis-à-vis. Proche des écoles et du RER !
DPE : lettre E

290 675 €

Draveil - Réf. 2719
Pavillon indépendant en excellent état avec sa décoration chaleureuse. Agréable séjour dble cheminée, 3 chbres, garage. Profitez de sa terrasse et de son jardin. Proximité transports.
DPE : lettre E

325 000 €

Athis-Mons - Réf. 2876
Avec une vue véritablement imprenable, appartement de 93 m² comprenant : vaste séjour, cuisine équipée, 2 chambres possibilité 3, salle de bains, salle d'eau, balcon. Garage 2 voitures.
Produit rare ! DPE : lettre D

299 904 €

Ris-Orangis - Réf. 2861
Dans un cadre verdoyant et calme, maison comprenant : Entrée, séjour, 4 chambres, cuisine équipée et une très belle véranda.
DPE : lettre E

367 850 €

Draveil - Réf. 2867
Alliant charme de l'ancien et son côté fonctionnel, cette maison à «PARIS JARDIN», Prés du centre ville, vous séduira pour son hall d'entrée, son séjour double, ses 4 chbres, ses 2 SdB, son S/Sol. Terrain de 900 m² environ.DPE : lettre F.

753 840 €

Vigneux-sur-Seine - Réf. 2871
Après avoir rénové cette maison comprenant 3 chambres dont 1 en Rdc avec salle de bains, vous pourrez profiter d'un agréable jardin avec ses petites dépendances. DPE : G
Au calme.

285 660 €

Vigneux-sur-Seine - Réf. 2877
Venez découvrir cette jolie Maison de 5 pièces dont 3 chambres. Au cœur du quartier des Fleurs, proche de toutes commodités.
Sans travaux intérieurs à prévoir !
DPE : lettre D

275 340 €

Draveil - Réf. 2874
A proximité de la forêt, pavillon édifié sur s/sol total Séjour double cheminée, cuisine équipée, salle à manger avec accès Direct à la véranda, 3 chbres, dressing, SdB, garage. Terrain de 914 m²
DPE : lettre E. Du charme !

460 680 €

Montgeron- Réf. 2854
Excellent potentiel pour ce pavillon édifié sur s/sol total, d'une conception très originale, vaste séjour de 70 m², 4 chbres dont une avec dble terrasse, bureau, 2 salles de bains. Jardin clos. DPE : lettre F
Maison d'architecte !

486 855 €

Vigneux-sur-Seine - Réf. 2860
Vous serez séduit par le confort du neuf et la tranquillité des lieux. Belle maison offrant entrée sur salon séjour (accès terrasse), cuisine aménagée avec cellier, 3 chambres et bureau. Jardin. DPE : lettre C. Frais de notaire réduits !

336 960 €

Draveil - Réf. 2869
Maison 200m² habitables environ. Matériaux très haut gamme. Séjour 50m², cuisine équipée, 5 chbres, 3 SdE. Sous-sol total. Terrain 1 158m². Très belles prestations.
DPE : lettre B. Frais de notaire réduits !

638 670 €

128, avenue du Général de Gaulle - 91210 DRAVEIL

01 69 408 408

www.ladresse-keresimmobilier.com